



RESIDENCIAL EL JARDÍN DE VILLALBA

VIVIENDA TIPO V2D-01 (2 DORMITORIOS)

1º B

CALLE NICOLASA FERNÁNDEZ C/V CALLE PINTOR SOROLLA
COLLADO VILLALBA

CUADRO DE SUPERFICIES

| | | |
|------------------------------|--------------|----------------------|
| DISTRIBUIDOR ACCESO | 6,15 | m ² |
| SALÓN-COMEDOR | 18,05 | m ² |
| SALÓN-GALERÍA-TERRAZA | 5,40 | m ² |
| COCINA | 6,00 | m ² |
| TENDEDERO | 2,10 | m ² |
| DISTRIBUIDOR HABITACIONES | 1,80 | m ² |
| BAÑO 01 | 3,00 | m ² |
| BAÑO 02 | 3,00 | m ² |
| DORMITORIO 01 | 11,40 | m ² |
| DORMITORIO 02 | 9,00 | m ² |
| SUP. ÚTIL TOTAL | 65,90 | m² |
| SUP. CONST. CERRADA | 74,60 | m ² |
| SUP. CONST. P/P COMUNES | 10,38 | m ² |
| SUP. CONSTRUIDA TOTAL | 84,98 | m² |

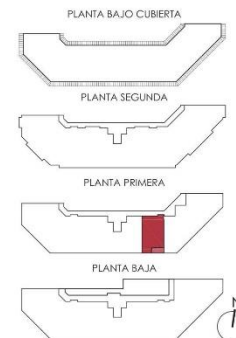
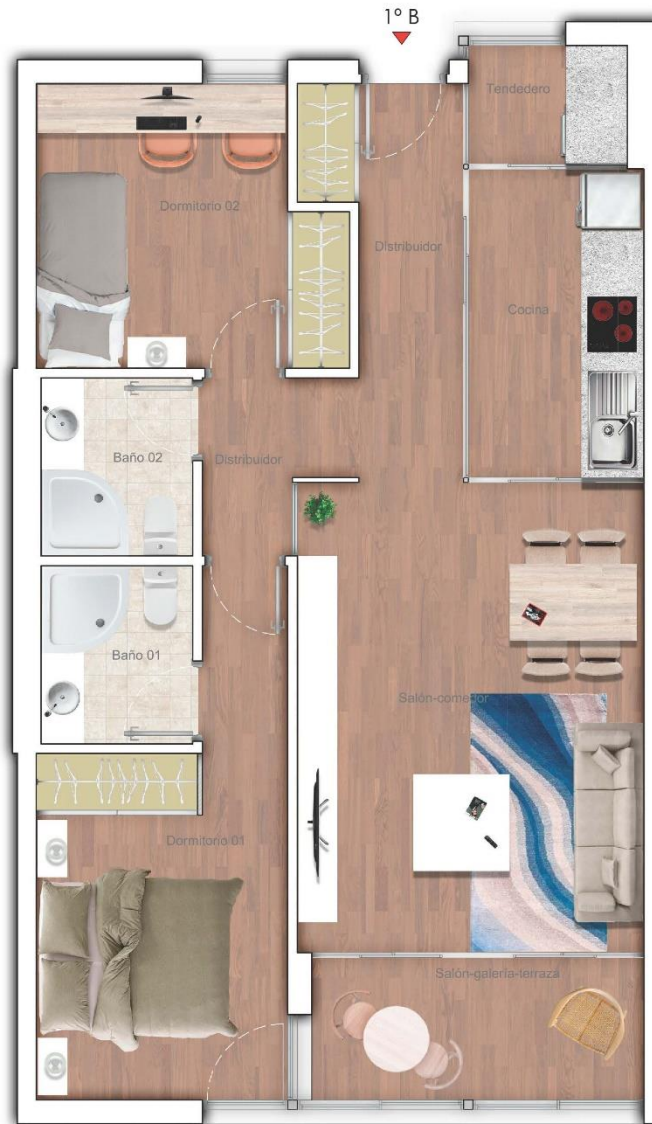

MARCO 2020



ESCALA GRÁFICA

Imágenes no contractuales y meramente ilustrativas sujetas a modificaciones de orden técnico, jurídico o comercial de la dirección facultativa o autoridad competente. Las infografías de las fachadas, elementos comunes y restantes espacios son de orientativas y podrán ser objeto de verificación o modificación en los proyectos técnicos. El mobiliario de las infografías interiores no está incluido y el equipamiento de las viviendas será indicado en la correspondiente memoria de calidades. Toda información y entrega de documentación se hará según lo establecido en el Real Decreto 515/1989 y demás normas que pudieran complementarlo sean de carácter estatal o autonómico.

PROYECTO:

D. JOSÉ ANTONIO SANTANDER ARRIBAS
SANCO-ARPA
ARQUITECTURA Y URBANISMO

PROMUEVE:

MONTEBALITO